

DICTAMEN DE CLASIFICACIÓN ARANCELARIA N° 135/2018

Ref.: GEX 2018/05007/19174

Montevideo, 20 de diciembre de 2018.-

VISTO: el Expediente GEX N° 2018/05007/19174 de consulta previa, presentado por la firma Despachante de Aduana Yamil Zina, mediante el cual solicita la clasificación arancelaria del artículo denominado comercialmente “**Edificio prefabricado de metal, BULTER**”;

RESULTANDO: I) que de acuerdo a la información proporcionada por el solicitante, el artículo denominado “**Edificio prefabricado de metal, BULTER**” se presenta como una construcción prefabricada metálica. Se adjunta fotos de la mercadería en Anexo I. El interesado propone la subpartida nacional **9406.90.20.00**;

II) que de acuerdo con la información aportada se trata de una construcción prefabricada metálica para un galpón de 6524 m² constituido por estructura, paredes y techo de acero galvanizado. Su estructura principal es de acero con columnas y marcos modulares con sección recta y presenta una estructura secundaria de cubierta con sección “Z Purlins” y en los laterales (muros) de sección “Z Girts / C Girts”. El techo está constituido de láminas MR24 con acabado de Aluminio Zinc y los muros en lámina Butler II calibre 26 pintado, el aislante de la cubierta es fibra de vidrio de 2” de espesor. A su vez posee moldura de cumbrera de acabado Aluminio Zinc, molduras de cerramiento de muro, moldura interna esquinera fascia pintada y todos los elementos necesarios para su armado.

Todas las piezas están creadas por un proceso de Galvanizado Galvalume y terminación con acabado acrílico o pintado.

En su interior alojará cámaras de frío por lo que dos de las fachadas no cuentan con la totalidad de la pared, a su vez cuenta con espacios para carga y descarga de camiones. El galpón se presenta incompleto, desarmado y con todos los elementos necesarios para ser montado en destino.

CONSIDERANDO: I) que la clasificación arancelaria de las mercaderías se rige por los principios contenidos en las Reglas Generales para la Interpretación del Sistema Armonizado;

II) que de acuerdo a las Reglas Generales para la Interpretación del Sistema Armonizado (RGI), la RGI 1 establece que “Los títulos de las Secciones, de los Capítulos o de los Subcapítulos sólo tienen un valor indicativo, ya que la clasificación está determinada legalmente por los textos de las partidas y de las Notas de Sección o de Capítulo...”;

III) que se trata de una construcción prefabricada proyectada para un galpón, constituida por una estructura, paredes y techo de acero galvanizado;

IV) que la **Sección XX** comprende “**MERCANCÍAS Y PRODUCTOS DIVERSOS**” y el Capítulo 94 incluye entre otras a “...; **Construcciones prefabricadas**”;

Firmas:

-FLORENCIA DA ROSA - US20161
-JOAQUIN CORREA - US20054
-LIZ AVELLINO - Padrón: 8960 Esc.: C Grado: 09

V) que las Notas del Capítulo 94 en su numeral 4 establecen: “En la partida 94.06, se consideran *construcciones prefabricadas* tanto las terminadas en fábrica como las expedidas en forma de elementos presentados juntos para montar en destino, tales como locales para vivienda, casetas de obra, oficinas, escuelas, tiendas, hangares, garajes o construcciones similares.”;

VI) que en la partida **94.06** se clasifican las “**Construcciones prefabricadas**”, y sus Notas Explicativas establecen “Esta partida comprende las construcciones prefabricadas llamadas, a veces, *construcciones industrializadas*, de cualquier materia. Estas construcciones, proyectadas para los más variados usos, tales como viviendas, casetas de obra, oficinas, escuelas, almacenes, hangares, garajes, etc., se presentan generalmente en forma de: ...; - construcciones incompletas, montadas o sin montar, pero presentando ya las características esenciales de una construcción prefabricada; En el caso de construcciones que se presenten sin montar, los elementos necesarios para la edificación pueden presentarse parcialmente ensamblados (por ejemplo, paredes o cubiertas) o cortados con las dimensiones definitivas (vigas o durmientes, principalmente), o bien, en algunos casos, en longitudes indeterminadas para ajustarlos en el momento de montarlos (vigas de apoyo, materias aislantes, etc.). ... Las materias utilizadas para el montaje o el acabado de las construcciones prefabricadas (por ejemplo, clavos, pegamentos, yeso, mortero, hilos y cables eléctricos, tubos, pinturas, papel para decorar o moqueta) se clasifican con las construcciones, **siempre que** se presenten con ellas en cantidades apropiadas.”;

VII) que para la determinación de la subpartida es de aplicación la RGI 6 la cual establece que: “La clasificación de mercancías en las subpartidas de una misma partida está determinada legalmente por los textos de las subpartidas y de las Notas de subpartida así como, *mutatis mutandis*, por las Reglas anteriores, bien entendido que solo pueden compararse subpartidas del mismo nivel. A efectos de esta Regla también se aplican las Notas de Sección y de Capítulo, salvo disposición en contrario.”;

VIII) que por tratarse de una construcción prefabricada metálica, correspondería la subpartida a un guion 9406.90 “- Las demás”;

IX) que para la determinación de la subpartida regional es de aplicación la Regla General Complementaria que establece: “Las Reglas Generales para la Interpretación del Sistema Armonizado se aplicarán, *mutatis mutandis*, para determinar dentro de cada partida o subpartida del Sistema Armonizado, la subpartida regional aplicable y dentro de esta última el ítem correspondiente, entendiéndose que sólo pueden compararse desdoblamientos regionales del mismo nivel.”;

X) que la construcción prefabricada está constituida por una estructura, paredes y techo de acero galvanizado por lo que sería susceptible de ser considerada la subpartida regional 9406.90.20 “Con estructura de hierro o acero y paredes exteriores constituidas esencialmente por estas materias”;

Firmas:

-FLORENCIA DA ROSA - US20161

-JOAQUIN CORREA - US20054

-LIZ AVELLINO - Padrón: 8960 Esc.: C Grado: 09

Documento: 2018/05007/19174

Referencia: 7

Página: 3

XI) que para la determinación de la subpartida nacional es de aplicación la Regla General Complementaria Nacional que establece: “Las Reglas Generales para la Interpretación del Sistema Armonizado se aplicarán, *mutatis mutandis*, para determinar dentro de cada subpartida o ítem Regional, la subpartida nacional y dentro de ésta el ítem correspondiente, entendiéndose que sólo pueden compararse desdoblamientos nacionales del mismo nivel.”;

XII) que por no existir apertura a nivel nacional, correspondería clasificar la mercadería en cuestión en la subpartida nacional 9406.90.20.00 en aplicación de la RGI 1 (Nota 4 del Capítulo 94 y texto de la partida 94.06), RGI 6 (texto de la subpartida 9406.90) y Regla General Complementaria Regional N°1 (texto de la subpartida regional 9406.90.20).

ATENCIÓN: a que de conformidad con lo establecido en la R.G 44/2015 corresponde al Departamento de Clasificación Arancelaria emitir dictámenes de clasificación correspondientes a consultas previas y que los requisitos para realizarlas han sido cumplidos formal y técnicamente;

**EL DEPARTAMENTO DE CLASIFICACIÓN ARANCELARIA Y EXONERACIONES
DICTAMINA:**

1°) Que debería clasificarse al producto denominado “**Construcción prefabricada en acero galvanizado tipo galpón BULTER**” en la subpartida nacional **9406.90.20.00** de la Nomenclatura Común del Mercosur estructurada a 10 dígitos, aprobada por Resolución s/n del Ministerio de Economía y Finanzas de fecha 27 de diciembre de 2016, por los fundamentos expuestos.

2°) Se eleva el presente dictamen para la resolución a la Gerencia del Área de Comercio Exterior como lo establece el apartado V numeral 15 de la R.G. 44/2015.

Firmas:

-FLORENCIA DA ROSA - US20161

-JOAQUIN CORREA - US20054

-LIZ AVELLINO - Padrón: 8960 Esc.: C Grado: 09

ANEXO I: FOTO DE LA MERCADERÍA

Ref.: GEX 2018/05007/19174

Construcción prefabricada en acero galvanizado tipo galpón BULTER

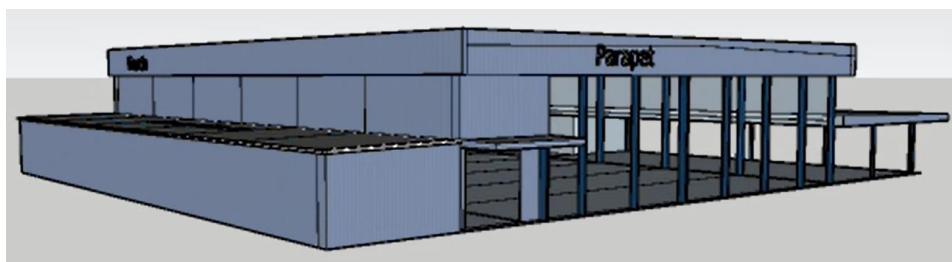
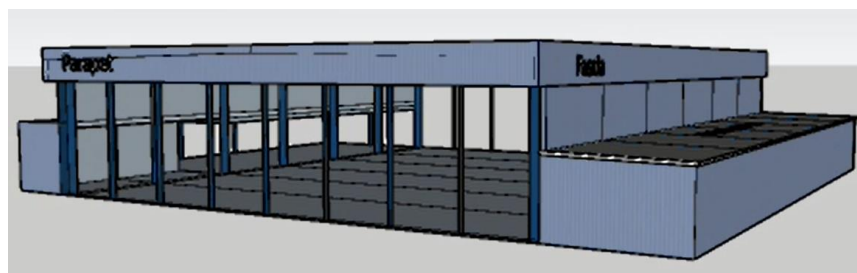
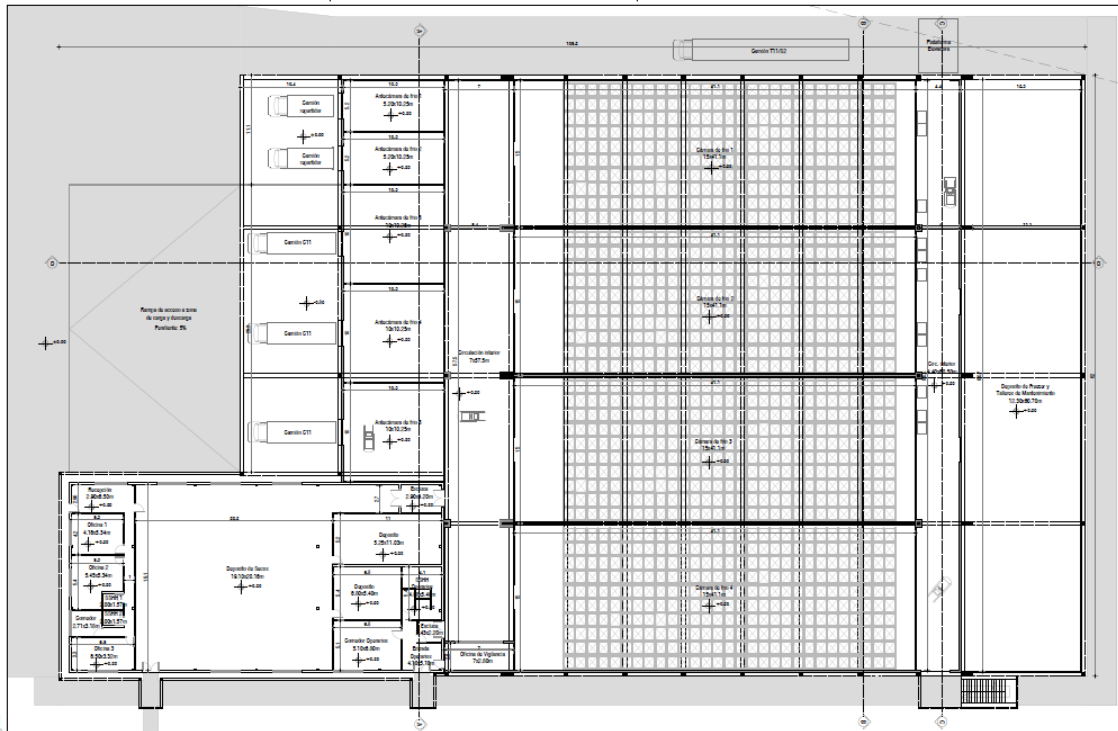

Firmas:

- FLORENCIA DA ROSA - US20161
- JOAQUIN CORREA - US20054
- LIZ AVELLINO - Padrón: 8960 Esc.: C Grado: 09