

Ref.: Tránsitos con control de Precinto Electrónico

Anexo I

Zonas de precintado y desprecintado y Zonas de espera

Marzo-Abril de 2013

<u>Administración de Aduanas de Montevideo</u>	5
1. Puerto de Montevideo.....	5
2. Zona Franca Libertad.....	5
3. Zona Franca de Florida	6
<u>Depósitos Fiscales Extraportuarios Particulares</u>	7
a. MITRACONT: Camino Tomkinson 2662, Montevideo.	7
b. GODILCO: Camino Méndez 2051, Montevideo.....	7
c. INANCOR: Camino Bajo de la Petisa 5205, Montevideo.	7
d. FRIMARAL/CALIRAL: Av. Luis Batlle Berres 5175, Montevideo.	8
e. LOBRAUS: Gral. Eduardo Da Costa s/n, Puntas de Sayago, Montevideo.	8
<u>Administración de Aduanas de Carrasco</u>	9
1. Zona Franca Zonamerica.....	9
2. Terminal de Cargas del Uruguay (T.C.U.), Aeropuerto de Carrasco	9
NAVINTEN, Aeropuerto de Carrasco.....	9
3. Zona Franca Parque de las Ciencias	10
<u>Administración de Aduanas de Colonia</u>	11
Zona Franca de Colonia.....	11
Puerto de Colonia.....	11
<u>Administración de Aduanas de Salto</u>	12
Área de Control Integrado - Salto Grande.....	12
<u>Administración de Aduanas de Juan Lacaze</u>	13
Zona Franca de Nueva Helvecia.....	13
<u>Administración de Aduanas de Fray Bentos</u>	14
1. Área de Control Integrado.....	14

2. Planta de UPM.....	14
<u>Administración de Aduanas de Carmelo</u>	15
Zona Franca de Montes del Plata.....	15
<u>Administración de Aduanas de Nueva Palmira</u>	16
1. Nueva Palmira Ontur (Ex-frigofruit) y ANP Nueva Palmira (puerto).....	16
2. TGU Nueva Palmira	16
3. Navíos Nueva Palmira	17
4. Zona Franca Nueva Palmira.....	17
Nueva Palmira, Departamento de Colonia.....	17
Zona de Espera	18
<u>Administración de Aduanas de Paysandú</u>	19
Área de Control Integrado - Puente Internacional.....	19
<u>Administración de Aduanas de Bella Unión</u>	20
Puente Internacional	20
<u>Administración de Aduanas de Artigas</u>	21
1. Área de Control Integrado (ACI)	21
2. Depósito Fiscal Único (DFU)	21
<u>Administración de Aduanas de Rivera</u>	22
1. Área de Control Integrado (ACI – Puerto Seco).....	22
2. Zona Franca de Rivera.....	22
3. Depósito Fiscal Único (DFU)	23
<u>Administración de Aduanas de Aceguá</u>	24
Receptoría	24
<u>Administración de Aduanas de Río Branco</u>	25
1. Área de Control Integrado de Turismo (ACI Turismo).....	25

2. Depósito Fiscal Único (DFU)	25
<u>Administración de Aduanas de Chuy</u>	26
1. Receptoría	26
2. Depósito Fiscal Único (DFU)	26
<u>Administración de Aduanas de Rocha</u>	27
Resguardo La Paloma	27
<u>Áreas excepcionales autorizadas para detenciones</u>	28
I) Área excepcionalmente autorizada para trámites administrativos para mejorar la operativa del Puerto de Montevideo.....	28
II) Áreas excepcionalmente autorizadas para la operativa de tránsitos a Montes del Plata.....	28

3. Zona Franca de Florida
Zona de precintado/desprecintado



Depósitos Fiscales Extraportuarios Particulares

a. MITRACONT: Camino Tomkinson 2662, Montevideo.



b. GODILCO: Camino Méndez 2051, Montevideo.



c. INANCOR: Camino Bajo de la Petisa 5205, Montevideo.



d. FRIMARAL/CALIRAL: Av. Luis Batlle Berres 5175, Montevideo.



e. LOBRAUS: Gral. Eduardo Da Costa s/n, Puntas de Sayago, Montevideo.



Administración de Aduanas de Carrasco

1. Zona Franca Zonamerica
Zona de precintado/desprecintado y espera



2. Terminal de Cargas del Uruguay (T.C.U.), Aeropuerto de Carrasco
NAVINTEN, Aeropuerto de Carrasco
Zona de precintado/desprecintado y espera



3. Zona Franca Parque de las Ciencias
Zona de precintado/desprecintado



Administración de Aduanas de Colonia

Zona Franca de Colonia

Zona de precintado/desprecintado y espera



Puerto de Colonia

Zona de precintado/desprecintado

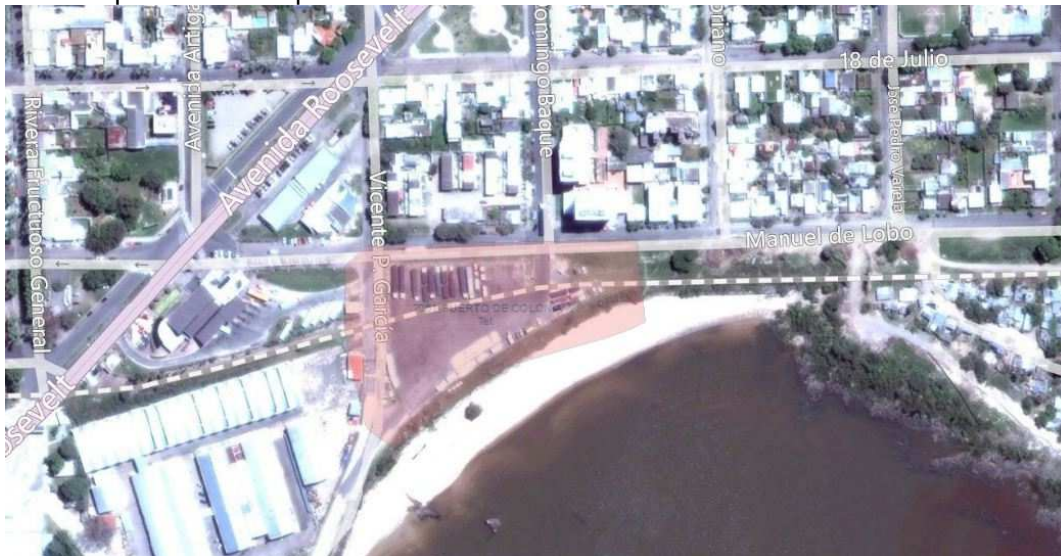

Administración de Aduanas de Salto

Área de Control Integrado - Salto Grande
Zona de precintado/desprecintado y espera



Administración de Aduanas de Juan Lacaze

Zona Franca de Nueva Helvecia

Zona de precintado/desprecintado y espera



Administración de Aduanas de Fray Bentos

1. Área de Control Integrado
Puente Internacional - Fray Bentos, Río Negro



2. Planta de UPM
Fray Bentos, Río Negro



Administración de Aduanas de Carmelo

Zona Franca de Montes del Plata

Punta Pereira, Conchillas, Departamento de Colonia

Zona de precintado/desprecintado y espera



Administración de Aduanas de Nueva Palmira

1. Nueva Palmira Ontur (Ex-frigofruit) y ANP Nueva Palmira (puerto)
Nueva Palmira, Departamento de Colonia



2. TGU Nueva Palmira
Nueva Palmira, Departamento de Colonia



3. Navíos Nueva Palmira
Nueva Palmira, Departamento de Colonia



4. Zona Franca Nueva Palmira
Nueva Palmira, Departamento de Colonia



Zona de Espera
Nueva Palmira, Departamento de Colonia



Administración de Aduanas de Paysandú

Área de Control Integrado - Puente Internacional
Paysandú



Administración de Aduanas de Bella Unión

Puente Internacional
Bella Unión, Artigas



Administración de Aduanas de Artigas

1. Área de Control Integrado (ACI)

Artigas - Zonas de precintado/desprecintado y espera



2. Depósito Fiscal Único (DFU)

Artigas



Administración de Aduanas de Rivera

1. Área de Control Integrado (ACI – Puerto Seco)

Rivera-Livramento (RS, Brasil) – Zonas de precintado/desprecintado y espera



2. Zona Franca de Rivera

Rivera - Zonas de precintado/desprecintado y espera



3. Depósito Fiscal Único (DFU)

Rivera - Zonas de precintado/desprecintado y espera



Administración de Aduanas de Aceguá

Receptoría
Aceguá, Cerro Largo



Administración de Aduanas de Río Branco

1. Área de Control Integrado de Turismo (ACI Turismo) Río Branco, Cerro Largo



2. Depósito Fiscal Único (DFU) Río Branco, Cerro Largo – Zonas de precintado/desprecintado y espera



Administración de Aduanas de Chuy

1. Receptoría

Chuy, Rocha - Zonas de precintado/desprecintado y espera



2. Depósito Fiscal Único (DFU)

Chuy, Rocha - Zonas de precintado/desprecintado y espera



Administración de Aduanas de Rocha

Resguardo La Paloma

Puerto La Paloma, Rocha - Zonas de precintado/desprecintado y espera



Áreas excepcionales autorizadas para detenciones

I) Área excepcionalmente autorizada para trámites administrativos para mejorar la operativa del Puerto de Montevideo

1. Local de Jaime y Seré Despachantes
Rambla Baltasar Brum y 12 de Diciembre



II) Áreas excepcionalmente autorizadas para la operativa de tránsitos a Montes del Plata

1. Depósito empresa CATAF REY
Rambla Baltasar Brum 2893 esquina 12 de Diciembre, Montevideo.



2. Depósito empresa CATAF REY
Camino Cibils 5357 casi Ruta 1, Montevideo.

